2024 春号

季節の情報誌

Seasonal information magazine

きんごHP　きんごLINE　Instagram

きんご工務店
KINGO KOUMUTEN

住まいのスッキリ!!収納術

原動力になる理由を見つけてることから始めましょう！

片付けが苦手な方必見!!

～片付け編～

STEP
1. 全部出す
2. 必要なものを選び取る
3. 分類
4. しまう

たったこれだけ♪
・・・がなかなか出来ない

「もったいない」「プレゼントだから」物は大切に。ですが残すばかりでは片付きません

友人を招く、趣味の部屋など理想の暮らしをイメージすると分別しやすくなりますね。家族から部屋が汚いと言われたくない気持ちも原動力につながります。

片付けから理想の快適な空間を手に入れましょう！

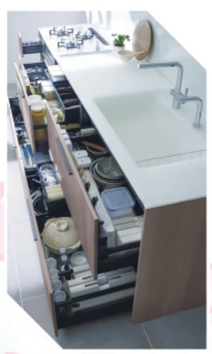

友人を招く部屋をイメージ
家族からのお叱り回避

もらい物はバザーや
メルカリで必要な人へ

原動力で
理想の快適空間確保

リフォームがきっかけのお片付け！

納戸→ファミリークローゼット

代々増え続ける荷物で物置化していた納戸。

『憧れの広いウォークインクローゼット。洋服の整理が出来、とても嬉しい♪』

ピンクのアクセントクロスで可愛らしい空間。必要なものや置きたい服などを収納！

キッチンリフォーム

使わない調理器具などが沢山ある炊事場。

『リフォームして良かった点は断捨離が出来たこと』

新しいキッチンで調理する自身のイメージ。使い勝手が良く気持ちの良いキッチンまわりです♪

2024 春号

季節の情報誌

Seasonal information magazine

きんごHP　きんごLINE　Instagram

きんご工務店
KINGO KOUMUTEN

ランドリールーム

部屋干し派ご注目!!

洗う、干す、畳む
洗濯に関する家事を一室で
完結できる利便性◎のお部屋
家事効率がぐんとアップ↑↑

晴れても部屋干し派が増えてます

夜でも雨でも。
花粉や黄砂などの付着も心配なし！

きんご工務店のランドリールーム

【4人家族】ご夫婦＋お嬢様2人

ランドリールーム横には家族収納。よく使う洋服を収納、洗濯→干す→収納の動線がラクに♪

POINT. 家族4人分の洗濯物が干せる広さを確保！

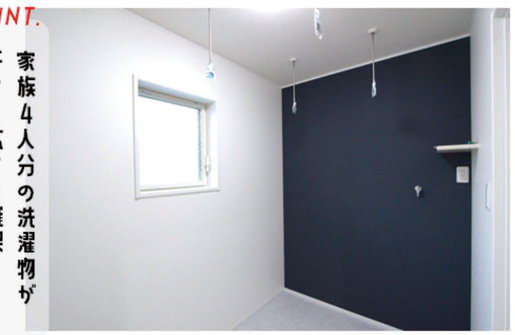

POINT. 床暖房付きで乾きにくい服が干せる

きんご工務店の家事室

【4人家族】ご夫婦＋お子様2人

スロップシンクは汚れた服や靴を洗うのに便利♪
可動棚にバスタオルや洋服を収納しお風呂上りや朝の身支度に効率的な動線♪

POINT. スロップシンクで外へ行かずに靴も洗える

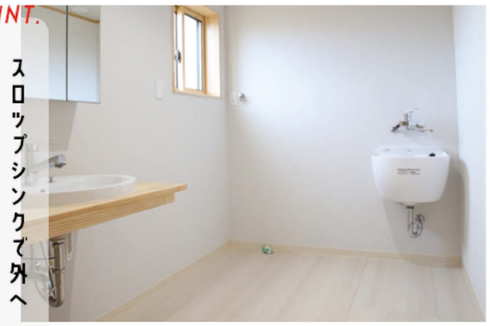

POINT. 洗面台の横に棚を後付け！

きんご工務店のサンルーム

洗濯機のある場所から出入りできるように変更も可能です♪

【5人家族】ご夫婦＋お子様3人

赤ちゃんが産まれ洗濯物が増えたご家族。洗面所に洗濯物を干していましたが、大きくなったお子様たちが手を洗いにくくなってきたのでサンルームを設置しました!

POINT. ご家族が増えても安心の大きなサンルーム

POINT. 既存の勝手口から出入り出来る！